Krisenmanagement

Umgang mit Naturgefahren

Krisenszenarien

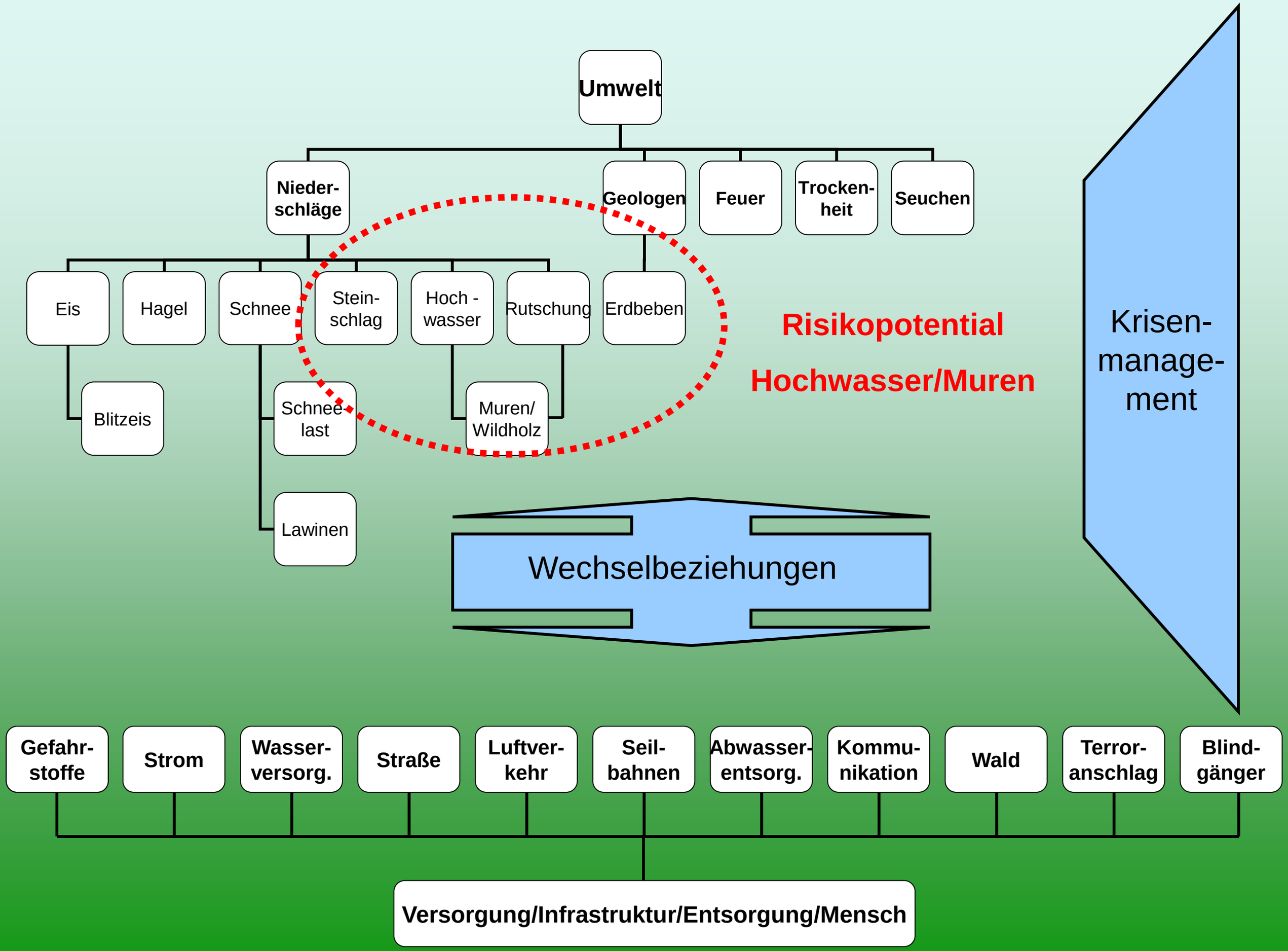
Umwelt
Nieder-schläge
Geologen
Feuer
Trocken-heit
Seuchen
Eis
Hagel
Schnee
Stein-schlag
Hoch - wasser
Rutschung
Erdbeben
Blitzeis
Schnee-last
Muren/ Wildholz
Lawinen
Risikopotential
Hochwasser/Muren
Krisen-manage-ment
Wechselbeziehungen
Gefahr-stoffe
Strom
Wasser-versorg.
Straße
Luftver-kehr
Seil-bahnen
Abwasser-entsorg.
Kommu-nikation
Wald
Terror-anschlag
Blind-gänger
Versorgung/Infrastruktur/Entsorgung/Mensch

Risikopotential Hochwasser/Muren

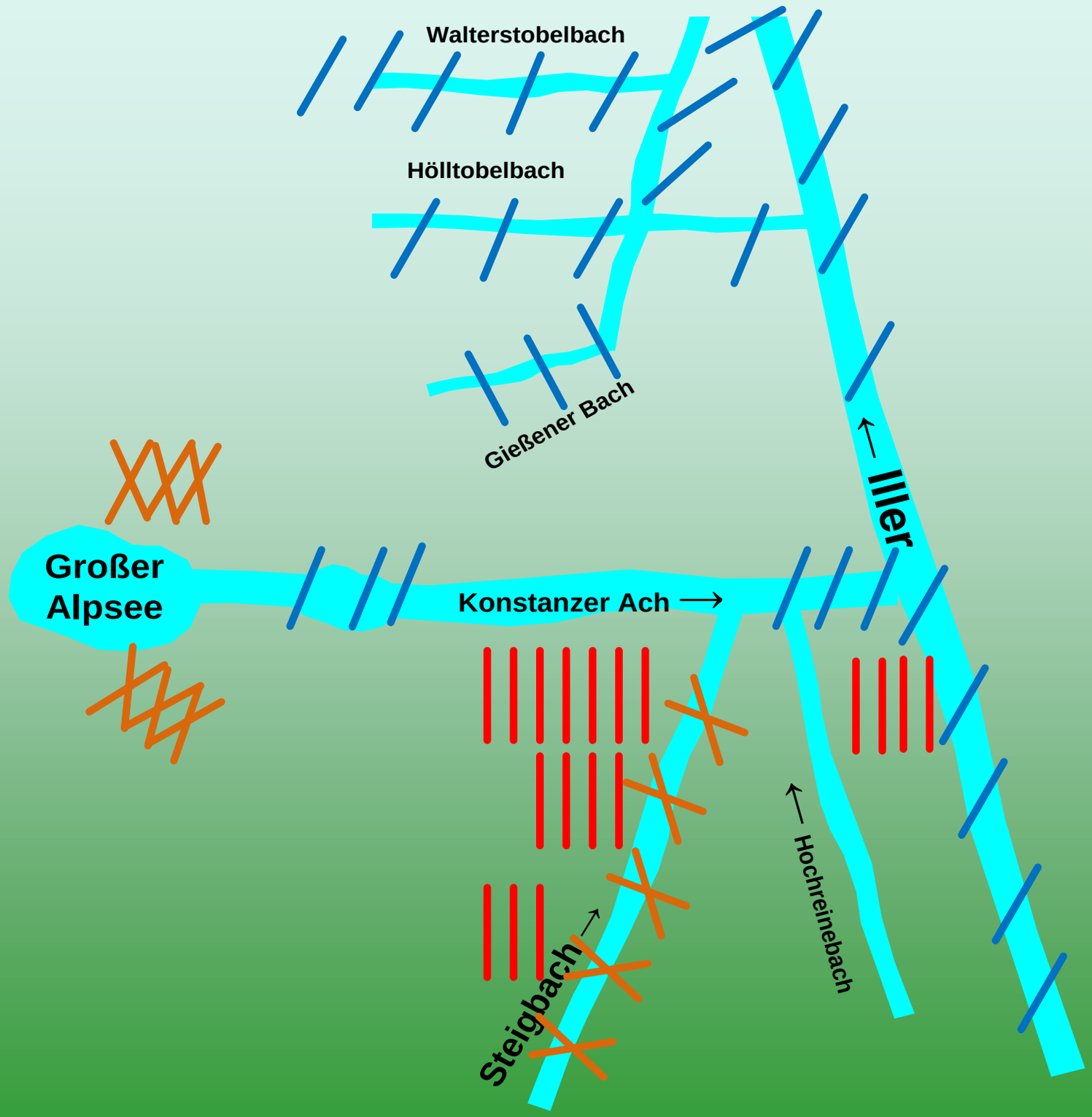

Murenrisiken

Hangrutschrisiken

Hochwasserrisiken

Risikopotential Hochwasser/ Muren/ Wildholz am Beispiel Steigbach

Hydraulische Analyse

Szenario: HQ 1000 = m³ls; N = 130mm in 4h; Verlegung Steigbacheinlauf 60%

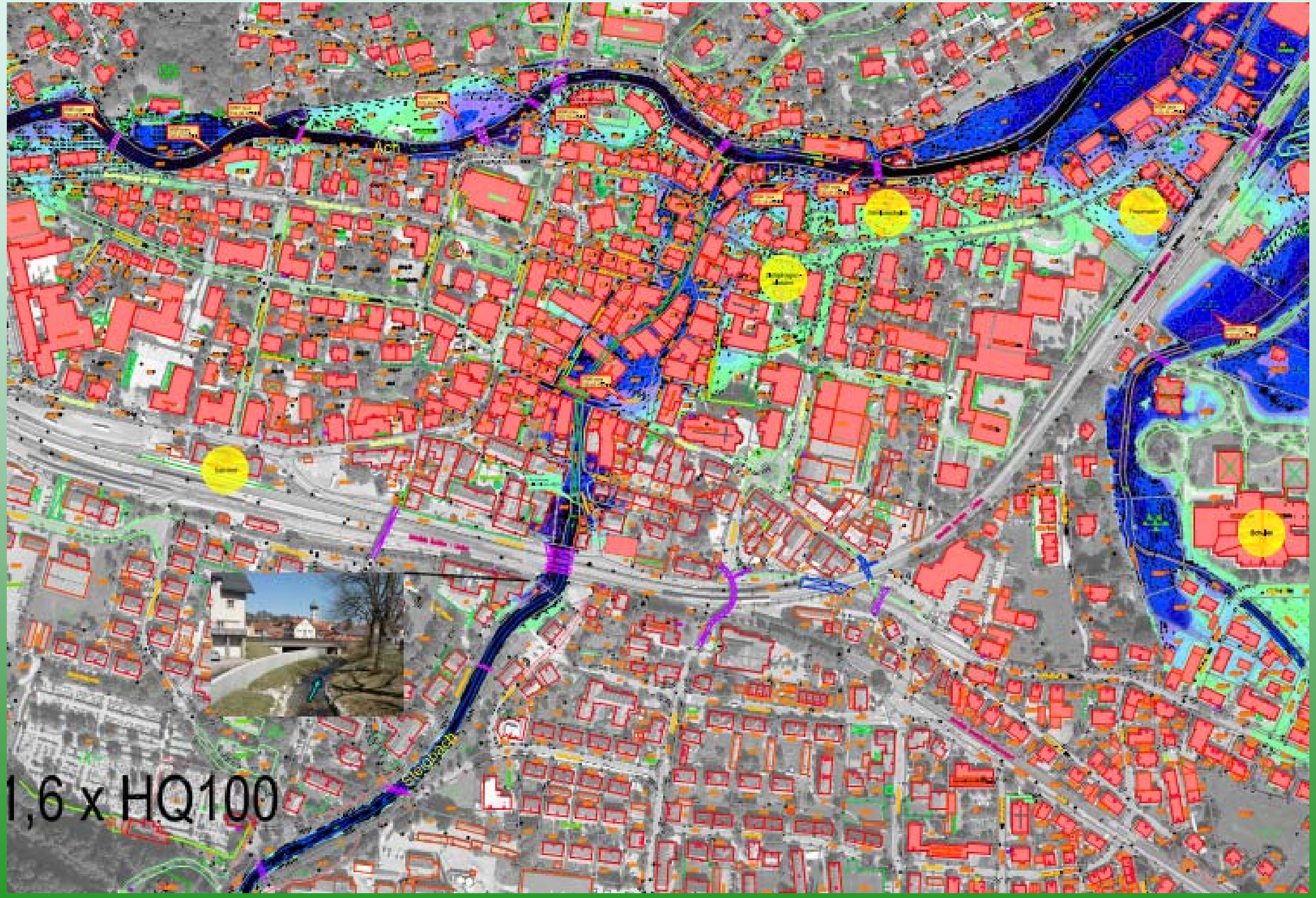

Risikopotential Hochwasser/ Muren/ Wildholz am Beispiel Steigbach

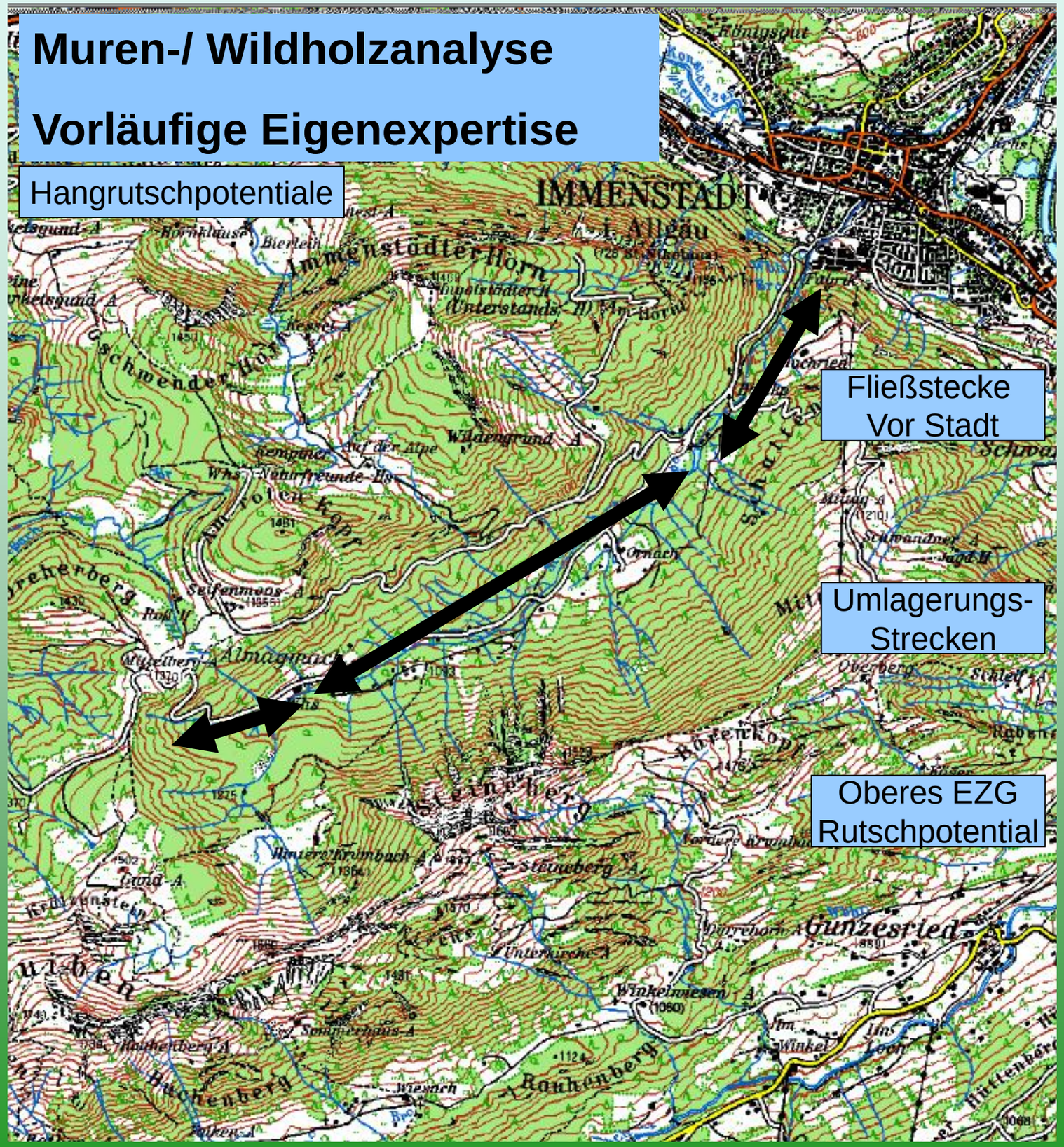

- Hauptrisiko aus …Fließstrecke vor Stadt
- Kurze Reaktionszeit
- Risikominderung durch ...Rückhaltebecken
- Restrisiko verbleibt
  - = Operationsplan
  - Einzugsgebiet Karte

Operationsplan Alarmierung

Wachsamkeit ist der Preis für Sicherheit

- **Einsatzleiter ständige beobachtende Bereitschaft**
- **Schulung in Wetterkunde erfolgt**
- **Bgm. überwacht zusätzlich**
- **Vb Wetterlage:**
  Zum prognostizierten Niederschlag 50% Schwerpunktionellen Zuschlag
  ► Alarm/ Bereitschaftsszenario

Alarmierungs- /Bereitschaftserhöhungsmaßnahmen

> 50 mm /24h

- **Betriebshof Rufbereitschaft**

  Arbeitsbereitschaft

> 80 mm /24h

- **Rufbereitschaft Regionaleinsatzleiter Steigbach**
- **Abrufbereitschaft für zwei Bagger**

  > 1 h Einsatzbereitschaft
- **Kontrollfahrten Steigbachtal**
- **Feuerwehr Voralarm**

> 120 mm /24h

- **Berufung weiterer Regionalmanager**
- **Bagger sind vor Ort zu positionieren**
- **Zwei weitere Bagger für Regionalbereich Alpsee/Seifen**
- **Abrufbereitschaft vier LkW**
- **Vorinformation an Fa. Monta, betroffene Quartiere Steigbach**

Operationsplan Steigbach

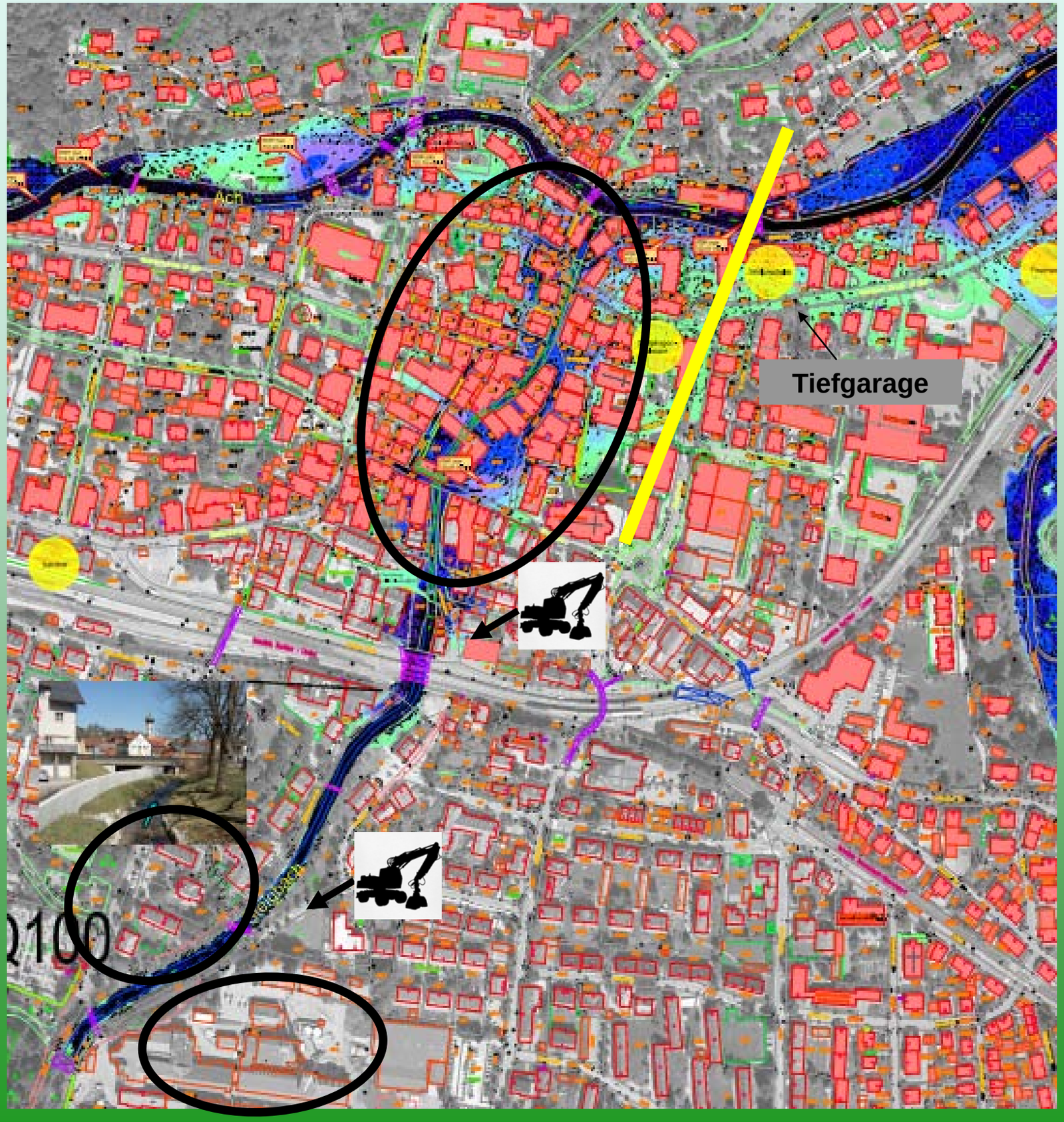

1. Bagger: Beginn Verrohrung Landwerplatz

2. Bagger: Steigbachtal

3. Fa. Monta – firmeninterne Maßnahmen

4. Bei Bedarf: Anwohner I. Stock

6. Bei Bedarf:

   Sperrmaßnahmen

   Ableitungsmaßnahmen

   Tiefgaragenräumung

   Bewohner I. Stock

Wie geht es weiter?

- Qualitätserhöhung Risiko Murvorstoß (EGAR)
- Führungssoftware; Schulung Einsatzleiter
- Softwarepflege – Stab
- Stabrahmenübung Operationsplan Steigbach
- Vollübung Operationsplan Steigbach
- Information Stadtrat
- Information Hausbesitzer
- Allgemeine Bürgerinfo

Vielen Dank für Ihre Aufmerksamkeit